

FOTOZOEKTOCHT 2025



ANTWOORDFORMULIER

Deelnemer: Naam.....

Adres:Nr.....

Postnummer: Plaats.....

Telefoon:

E-mail

In vak 1 schrijf je de letter die overeen komt met de eerste foto die je tegen komt. In vak 2 de tweede en zo verder.

1	2	3	4	5	6	7	8	9	10
---	---	---	---	---	---	---	---	---	----

Geef de temperatuur, tot 2 cijfers na de komma, (bijvoorbeeld: 14,72) in °Celcius die op 3 mei 2025 **om 17 uur** uur zal af te lezen zijn op de door de organisatie geplaatste thermometer aan de zuidelijke gevel van het klein kapelleke aan de meiboom. Het tweede cijfer na de komma wordt bij kaarttrekking bepaald.



FOTOZOEKTOCHT 2025

De tocht kan gedaan worden van 15 januari tot 25 april 2025

1. Iedereen mag gratis deelnemen aan deze zoektocht.
2. Het af te leggen parcours beslaat ongeveer 5 km.
3. Vertrek en aankomst aan de molen van Ezaart (Keikenstraat) bij het bord „Vertrek fotozoektocht“.
4. De te volgen weg wordt weergegeven volgens het systeem „bolleke pijl“. Meer uitleg hierover bij de wegbeschrijving.
5. Indien er tijdens de periode van de zoektocht bepaalde situaties zouden verdwijnen of ingrijpend veranderen, zal een vervangende wegwijzer geplaatst worden.
6. Antwoordformulier. Noteer duidelijk uw gegevens. Overschreven, niet duidelijk leesbare en/of antwoorden die leiden tot enige onduidelijkheid worden als fout aangerekend. Elke persoon mag slechts één antwoordformulier indienen. Deze moeten ten laatste op 25 april toekomen op adres: Ezaart, 202 Mol.
7. Elk juist antwoord levert één punt op. Het reglement voorziet 10 winnaars die de meeste juiste antwoorden geven, en bij gelijke stand de schiftingsvraag het dichtst benaderen. Indien er dan nog ex-aequo zijn, wordt er beslist bij kaarttrekking. Men dient op de prijsuitreiking tijdens de meiboomplanting op 3 mei 2025 aan het klein kapelleke te Ezaart aanwezig of vertegenwoordigd te zijn. De meiboomplanting begint om 19 uur.

De organisatie beslist autonoom over eventuele betwistingen.



TE VOLGEN WEG wordt aangegeven bij middel van het „bolleke pijl“ systeem. Het bolleke is de plaats waar u zich bevindt, de pijl geeft de te volgen richting op die situatie. Verharde wegen worden aangegeven met een volle lijn, onverharde wegen met een stippellijn. Bijvoorbeeld, de eerste situatie:

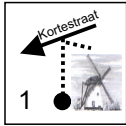

U bevindt zich in de Keikenstraat (onverhard). De molen is rechts van u. U moet die onverharde weg volgen tot u op een situatie komt waar van rechts een andere onverharde weg komt, en voor u een verharde weg een schuine T vormt. Hier moet u linksaf gaan.

Dan komt u op de tweede situatie. Hier moet u dus een verharde weg schuin rechts nemen.

Alle wegen komen in aanmerking, ook wanneer ze doodlopend, Verboden richting of Uitgezonderd Plaatselijk Verkeer zijn.

Veel wandelplezier.

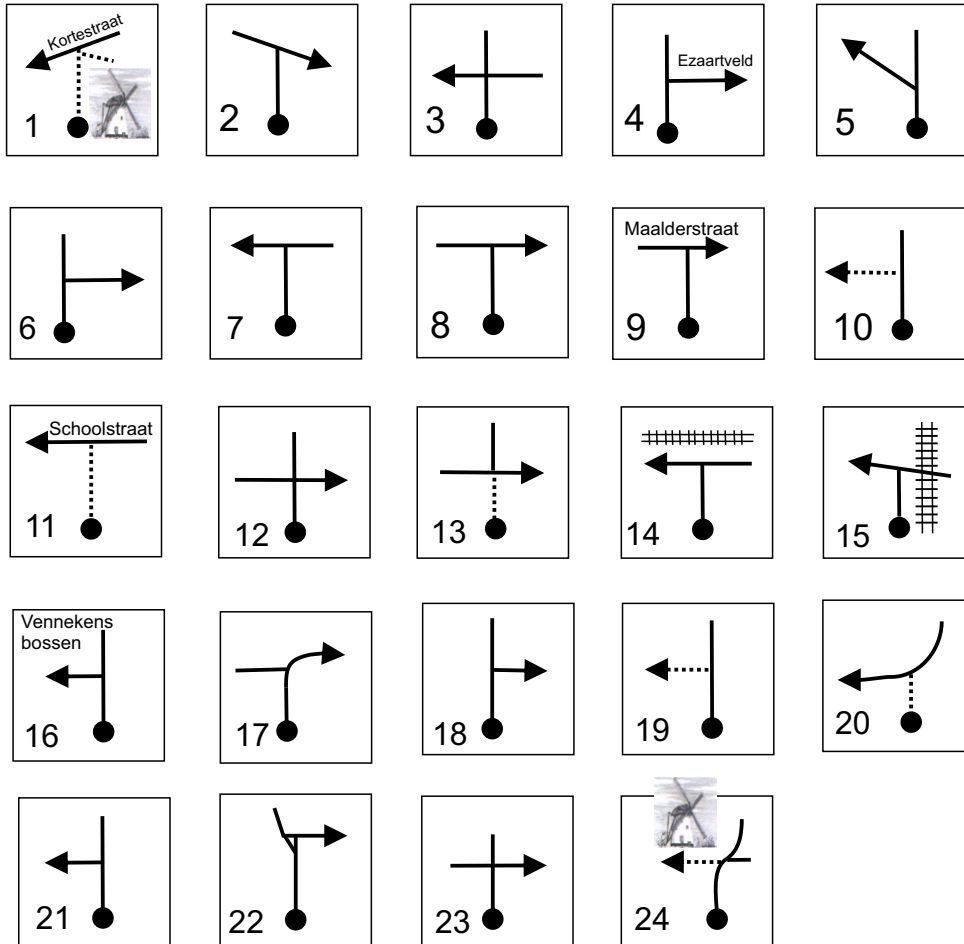

A



B



C



D



E



F



G

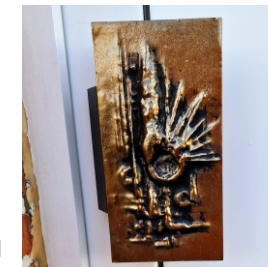

H

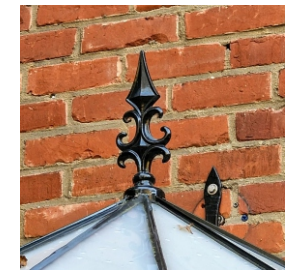

I



J

